THIS DRAWING IS UNPUBLISHED
VERTRAULICHE UNVERÖFFENTLICHTE ZEICHNUNG
© COPYRIGHT 2006 BY -
RELEASED FOR PUBLICATION
FREI FUER VERÖFFENTLICHUNG
ALL RIGHTS RESERVED.
ALLE RECHTE VORBEHALTEN.

MATED WITH
PASSEND ZU: SEE TABLE s. Tabelle

LOC	DIST
A1	-

PROJEKT NR.: A98-52256

REVISIONS
AENDERUNGEN

P	LTR	DESCRIPTION BESCHREIBUNG	DATE	DWN	APVD
	B6	REVISED PER ECO-11-005027	24MAR2011	RK	HMR
	B7	TOLERANCE ±0.25 ADDED AT DIM. 19.5	07MAY2015	Mah	Krau.

AS SHOWN 969191-1
wie gezeichnet

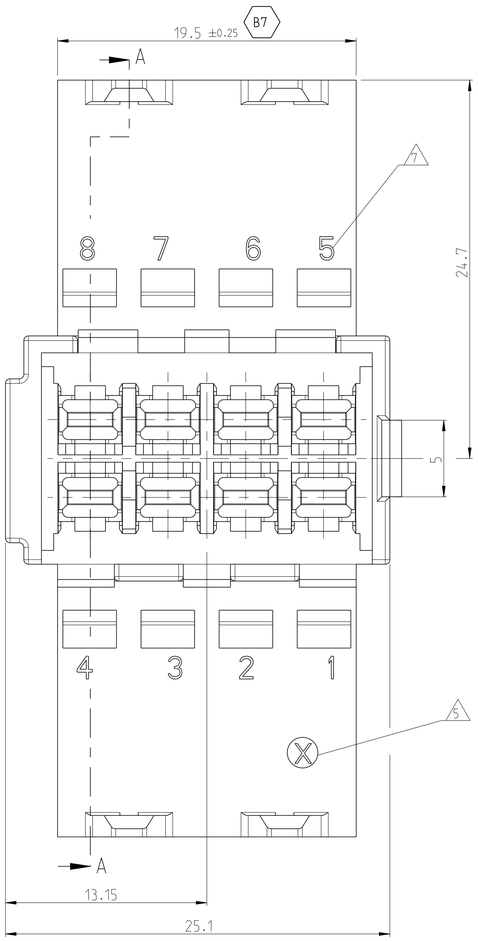

SECTION A-A
Schnitt
SCALE 5:1
Maßstab

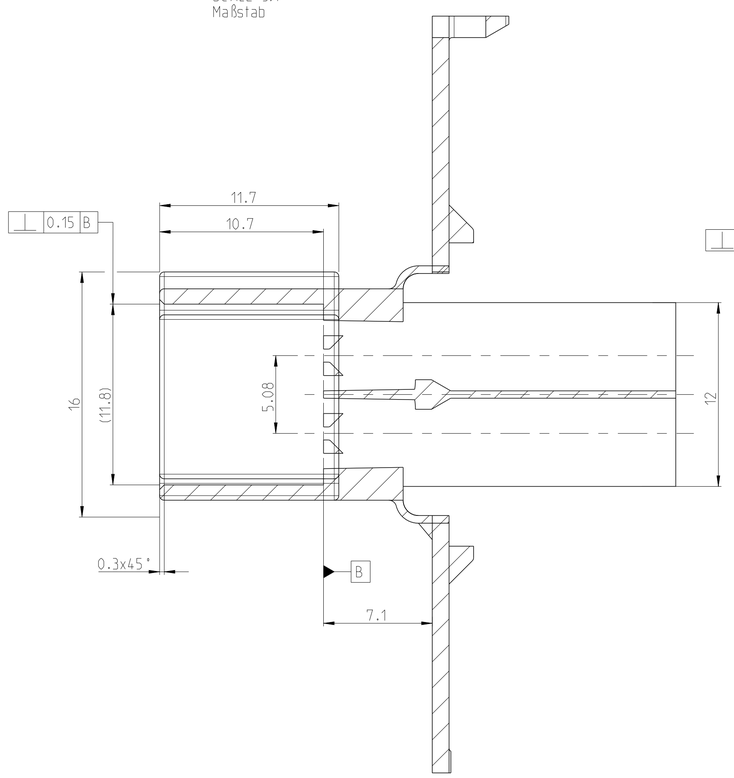

SECTION B-B
Schnitt

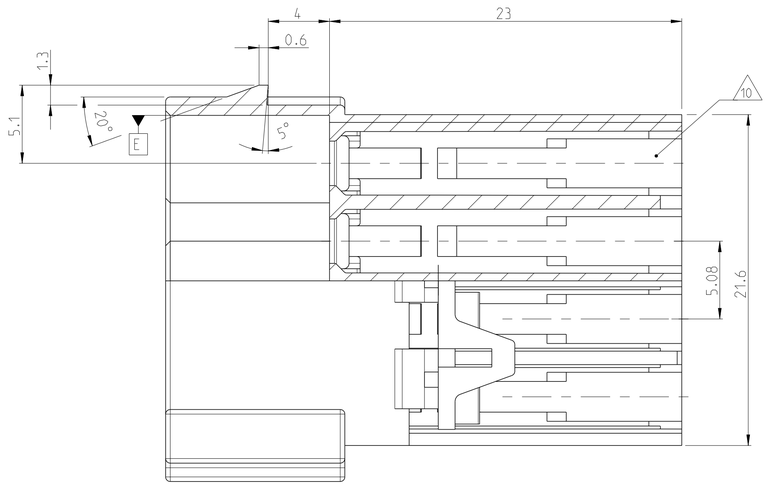

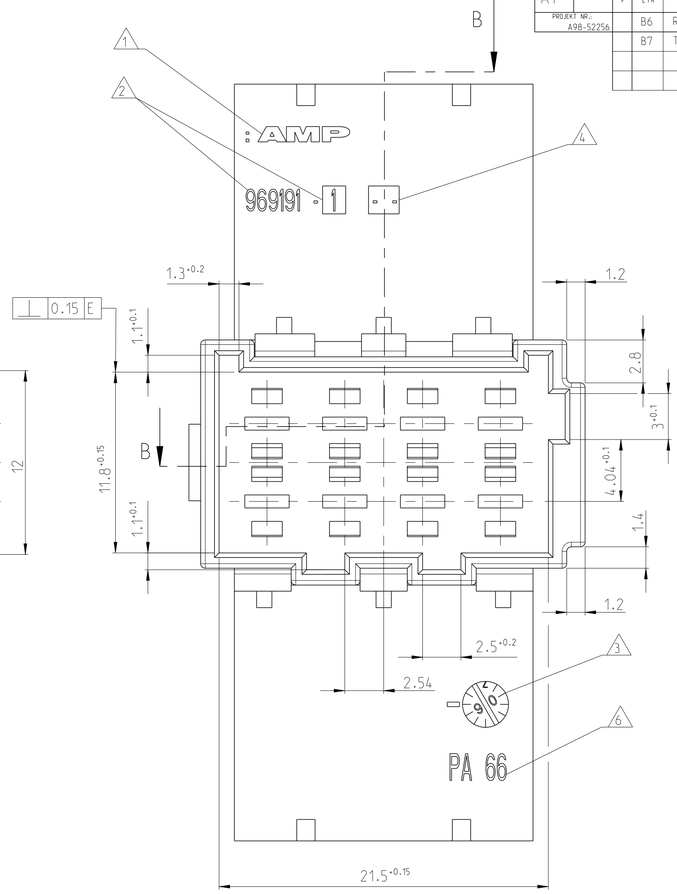

MATED WITH passend zu	CODING Kodierung	COLOUR Farbe	PART NO. Bestell-Nr.	REVISION	WEIGHT gewicht	CODING/Kodierung SCALE/M 2:1
927365-1	A	NATURE natur	969191-1	B	4.5g	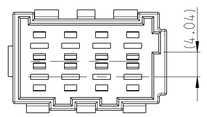
927366-1	B	YELLOW gelb (SIMILAR TO aehnlich RAL 1021)	969191-2	B	4.5g	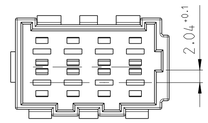
927367-1	C	RED rot (SIMILAR TO aehnlich RAL 3000)	969191-3	B	4.5g	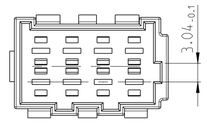
927368-1	D	BROWN braun (SIMILAR TO aehnlich RAL 8004)	969191-4	B	4.5g	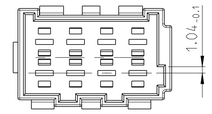

NOTES
Bemerkungen

1. AMP LOGO. SUNK
   AMP Logo. vertieft
2. TE CONNECTIVITY PART NUMBER WITH POST DASH NO.
   TE CONNECTIVITY Bestellnummer mit Nachstrichzahl
3. PRODUCTION DATE WITH DATE-CLOCK. SUNK. Ø3MM
   Produktionsdatum mit Datumsuhr. versunken. Ø3mm
4. REVISION STATUS OF THE MOLD
   Aenderungszustand des Werkzeuges
   ACTUAL STATUS: SEE TABLE
   Aktueller Stand: siehe Tabelle
5. MOLD CAVITY MARKING
   Nestmarkierung
6. MATERIAL MARKING ACCORDING TO VDA 260
   Werkstoffkennzeichnung nach VDA 260
7. CAVITY NUMBERING
   Kammerbezeichnung
8. MALFUNCTION CAUSED BY LACQUER IS NOT COVERED BY TE CONNECTIVITY WARRANTY
   Funktionsbeeinträchtigung durch Lackieren liegt nicht im Einfluss und Gewaehrleistungsumfang von TE
9. PACKAGING: TWO HEAT-SEALED PLASTIC BAGS IN ONE CARTON
   Verpackung: Zwei verschweisste Plastikbeutel in einem Karton
10. SUITABLE CONTACTS SEE PRODUCT GROUP DRAWING 1355052
    Passende Kontakte siehe Produkt-Gruppenzeichnung 1355052
    MAX. WIRE SIZE 2.5 mm²
    Max. Kabelquerschnitt 2.5 mm²
11. PARTS ARE CONDITIONED
    Teile werden konditioniert

THIS DRAWING IS A CONTROLLED DOCUMENT.

DIMENSIONS: MASSEINHEITEN: mm

TOLERANCES UNLESS OTHERWISE SPECIFIED: n. ISO 8015 n. DIN 16901-140
0 PLC ±
1 PLC ±
2 PLC ±
3 PLC ±
4 PLC ±
ANGLES/WINKEL ±1°

MATERIAL: PA 66

FINISH/OBERFLAECHE/FARBE: SEE TABLE

DWN: O.SCHUCHT 17NOV98
CHK: J.HASS -
APVD: -
PRODUCT SPEC PRODUKTSPEZ.: 108-18063
APPLICATION SPEC VERARBEITUNGSSPEZ.: 114-18051
WEIGHT GEWICHT: 4.5 g

TE Connectivity

NAME: TAB HOUSING 2.8 x 0.8mm. 8 POS.
Flachsteckergeh. 2.8 x 0.8mm. 8 pol.

SIZE: A1 | CAGE CODE: 00779 | DRAWING NO ZEICHNUNGS-NR.: C-969191 | RESTRICTED TO NUR FUER: -

Customer Drawing /KUNDENZEICHNUNG | SCALE MASSSTAB 5:1 | SHEET BLATT 1 OF VON 1 | REV B7

4805 (3/11)