

ORDERING CODE / CODICE DI ORDINAZIONE: CEM17-S1

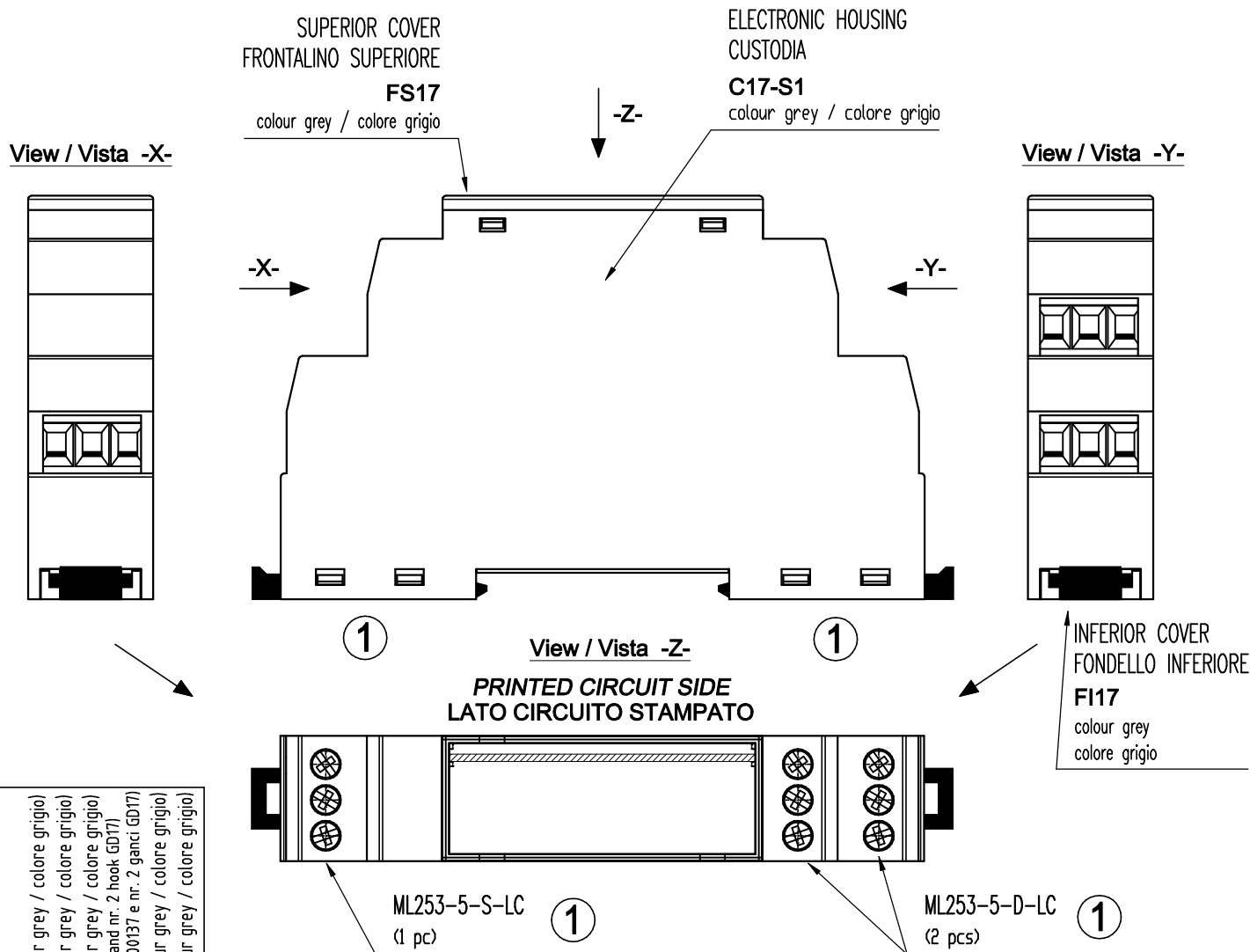

- COMPONENTS / COMPONENTI**
- Nr.1 ELECTRONIC HOUSING / CUSTODIA C17-S1 (colour grey / colore grigio)
 - Nr.1 SUPERIOR COVER / FRONTALINO FS17 (colour grey / colore grigio)
 - Nr.1 INFERIOR COVER / FONDELLO FI17 (colour grey / colore grigio)
 - (with: nr. 2 spring EF/00137 and nr. 2 hook GD17)
 - (complete di: nr. 2 molle EF/00137 e nr. 2 ganci GD17)
 - Nr.1 TERMINAL BLOCK / MORSETTIERA ML253-5-S-LC * (colour grey / colore grigio)
 - Nr.2 TERMINAL BLOCK / MORSETTIERA ML253-5-D-LC * (colour grey / colore grigio)

* TO BE ORDERED SEPARATELY
DA ORDINARE SEPARATAMENTE

The original copy with signatures
is kept in the archives of technical dept.
La copia originale, debitamente firmata,
è custodita presso gli archivi dell'Ufficio Tecnico
This is an electronic file without signatures
Documento non firmato
perchè elaborato elettronicamente

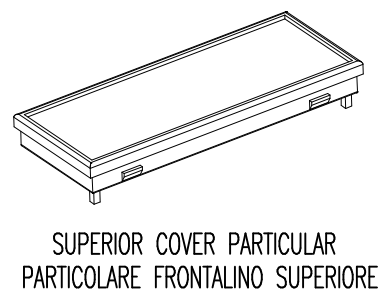

DATE / DATA	NAME / NOME	E.M.
04.08.15	A. Vera	3) Mod. title block, mod. windows nr. of the housing: 8 (were 4), mod. term. block code: without ending "-X" / Mod. cartiglio, mod. nr. finestre custodia: 8 (erano 4), rimosso "-X" finale dal codice ord. delle morsettiere.

ASS EL		ASS.EL.				ASS EL	
-	-	-	-	-	GENERAL TOLERANCES: TOLLERANZE GENERALI :	REV. 3	F.TO A4
NAME / DENOMINAZIONE MOUNTING REFERENCE ELECTRONIC HOUSING RIFERIMENTI DI MONTAGGIO CUSTODIA PER ELETTRONICA		APP. CEM17		Designer / Disegnato A. Vera	DATE / DATA 04.08.15	SIGNATURE / FIRMA	
COMMITTEE / CUSTOMER		DRAWING / NR.DISEGNO MO/00344		Controlled / Controllato Checked / Verificato			
				Examine / Presa visione Ing. B. Langella (RSI)			