BAUREIHE 9078 - SUB-MINIATUR-SCHIEBESCHALTER

FÜR 100 mA 30 V

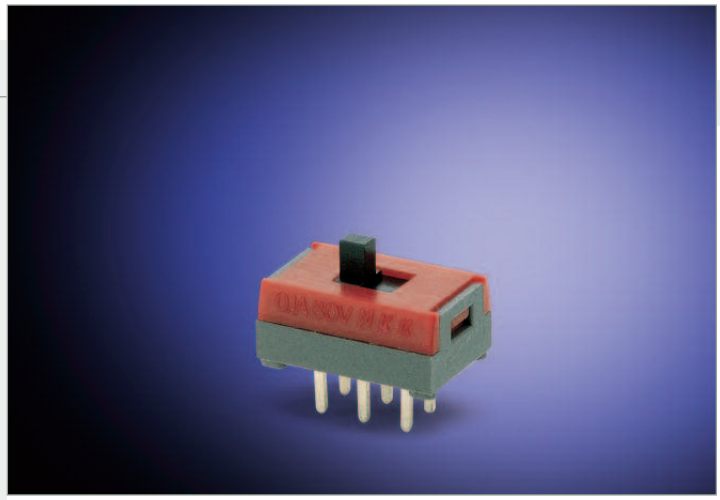

Produktbeschreibung

- Kleine Bauform
- Ein- und zweipolige Ausführungen
- Kontaktsystem überdeckend schaltend
- Anschlussseite gegen Eindringen von Fluxmitteln und Lötdämpfen abgedichtet

Spannung max.	30 V
Schaltstrom max.	100 mA
Lebensdauer elektrisch	1E4
Durchgangswiderstand	< 30 mΩ
Isolationswiderstand	> 100 MΩ
Spannungsfestigkeit	> 500 V~
Betätigungsweg	2 mm
Umgebungstemperatur	-25 °C ... +85 °C
Material Gehäusesockel Gehäuseoberteil Schieber	PA glasfaserverstärkt PA PA schwarz
Kontakte	versilbert
Anschlüsse	versilbert

Schaltfunktion

- Umschalter (E E)

Auf Anfrage

- Ausführung mit drei Einschaltstellungen

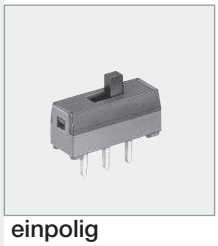

einpolig
9078.0101 E E

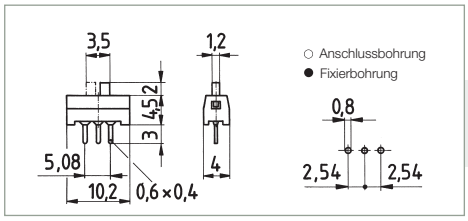

Leiterplattenanschluss gerade

Schieber oben

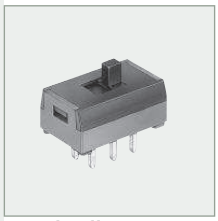

zweipolig
9078.0201 E E

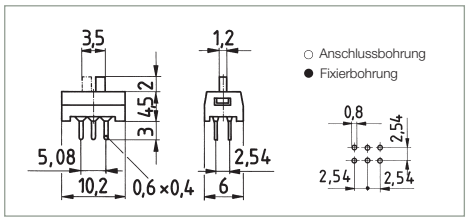

BAUREIHE 9078 - SUB-MINIATUR-SCHIEBESCHALTER

FÜR 100 mA 30 V

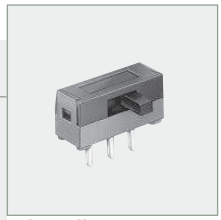

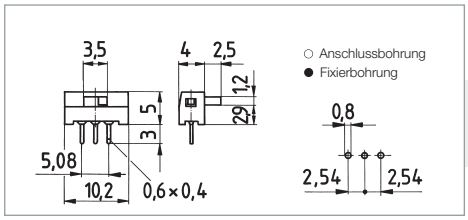

einpolig
9078.0301 E E

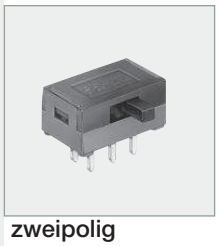

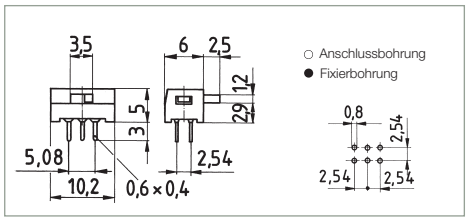

zweipolig
9078.0401 E E

Leiterplattenanschluss gerade

Schieber seitlich